

La protection Sociale de l'Entreprise et de son Dirigeant

DÉCEMBRE 2023



La protection sociale de l'Entreprise et de son dirigeant

Il est important de **faire le bon choix** des statuts de l'Entreprise et de son dirigeant **dès la création**.

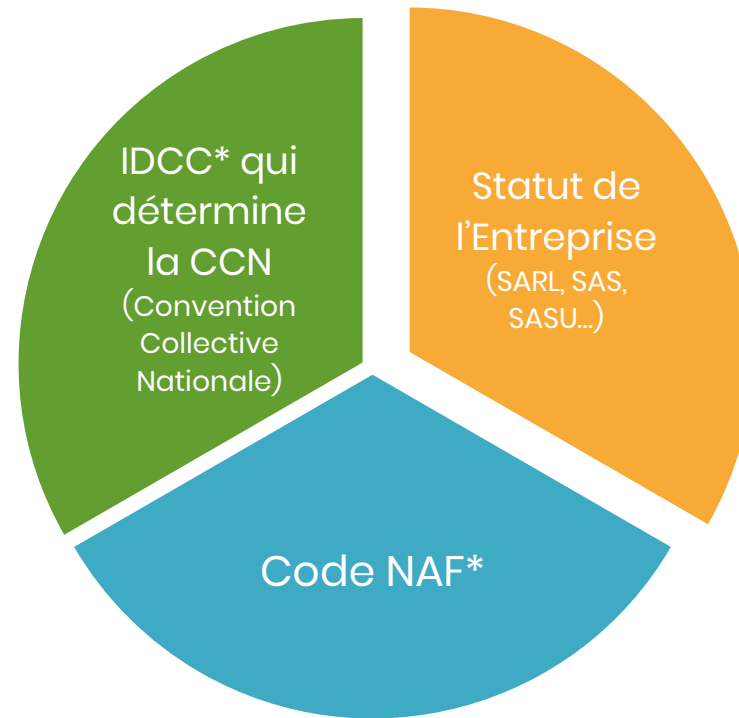

Il sera toujours possible de les **faire évoluer durant toute la vie de l'entreprise** en s'adaptant à toutes les situations (croissance, rachat, fusion...)

2 - * **IDCC** (Identifiant **D**e la **C**onvention **C**ollective)
* **NAF** (Nomenclature d'**A**ctivité **F**rançaise)

La protection sociale de l'Entreprise et de son dirigeant

Pour obtenir le soutien de la banque et/ou des investisseurs dans votre projet, vous devez :

Bien vous entourer & Préparer un bon Business Plan

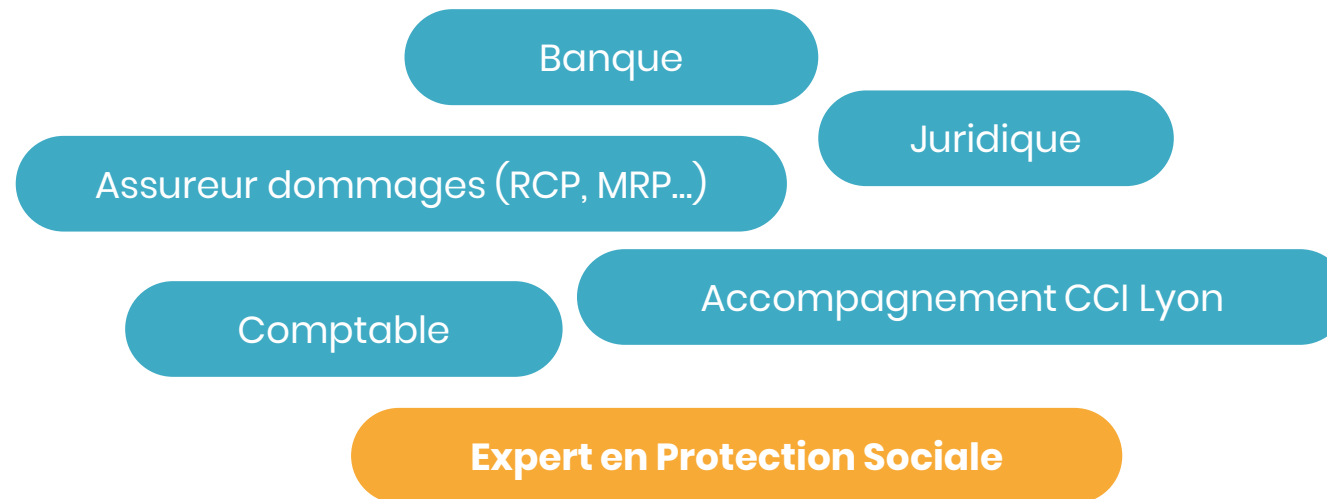

La protection sociale de l'Entreprise

NAF & IDCC *

Ce sont le code NAF et l'IDCC qui définissent le cadre de la Protection Sociale de l'Entreprise

Cadre Juridique

(Acte de mise en place d'un contrat collectif)

Obligations légales

(Loi de Mensualisation...)

Obligations Conventionnelles

(Loi, Accord de branche, Référendum...)

4 - * **IDCC** (Identifiant **D**e la **C**onvention **C**ollective)

* **NAF** (**N**omenclature d'**A**ctivité **F**rançaise)

La protection sociale **du dirigeant**

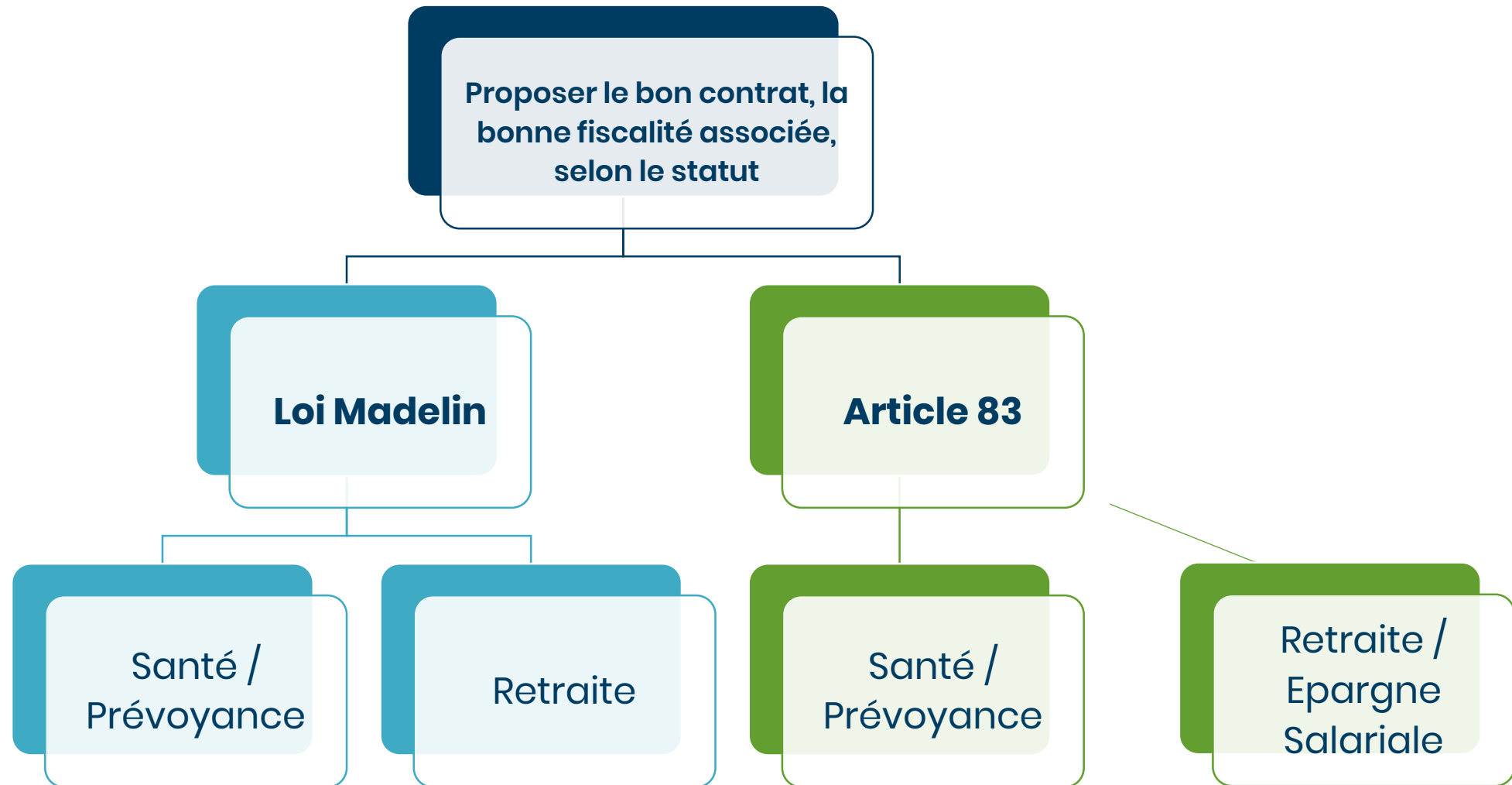

je suis dans le cadre de la loi Madelin ?

1

Calcul du
disponible
Madelin

2

Recherche
de solutions

- Santé
- Prévoyance
- Retraite

3

S'assurer
de la bonne
mise en place
du contrat

- Comptable
- Assureur /
Gestionnaire/
client



Il est essentiel...

d'avoir au moins **un contact client / intermédiaire** pour faire le point sur les contrats en cours afin d'ajuster si besoin les garanties (à la hausse ou à la baisse)

COMMENT SE PASSE LA RECHERCHE QUAND...

je suis dans le cadre d'un contrat Collectif dit « Article 83 » ?

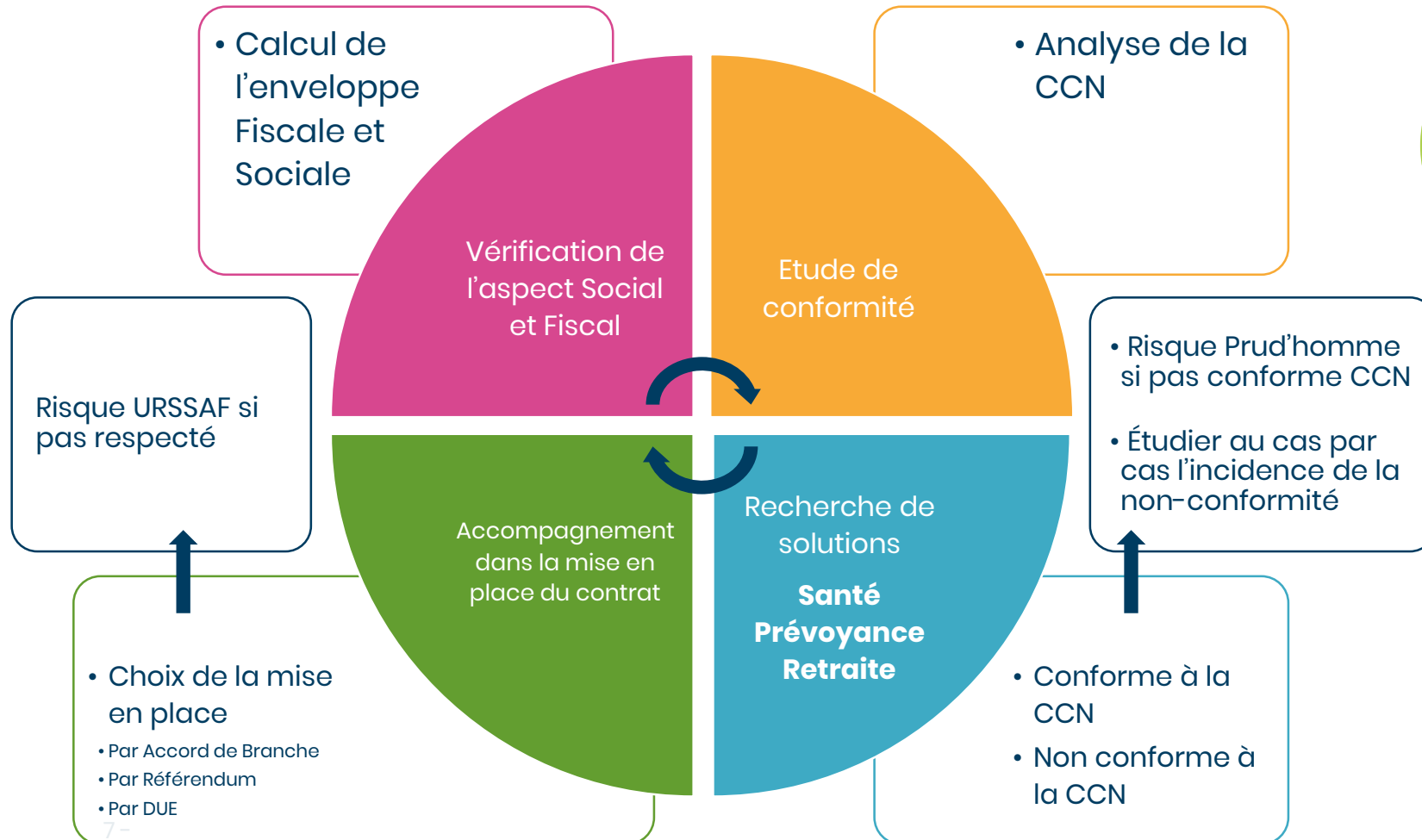

Il est essentiel...

d'avoir au moins **un contact client / intermédiaire** pour faire le point sur les contrats en cours afin d'ajuster si besoin

Une relation tripartite nécessaire au bon déroulement

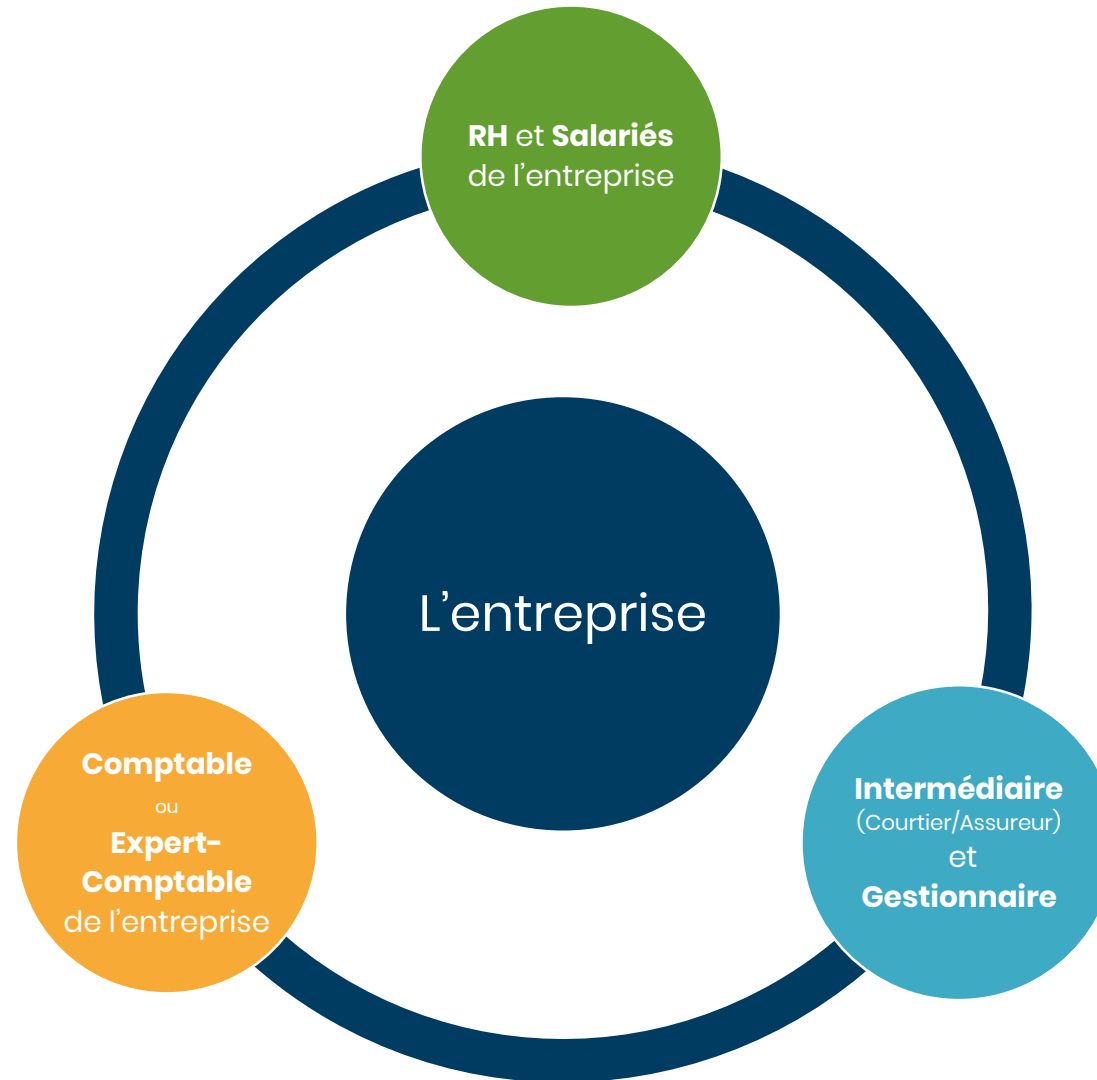

Un accompagnement durant toute la vie de l'entreprise...

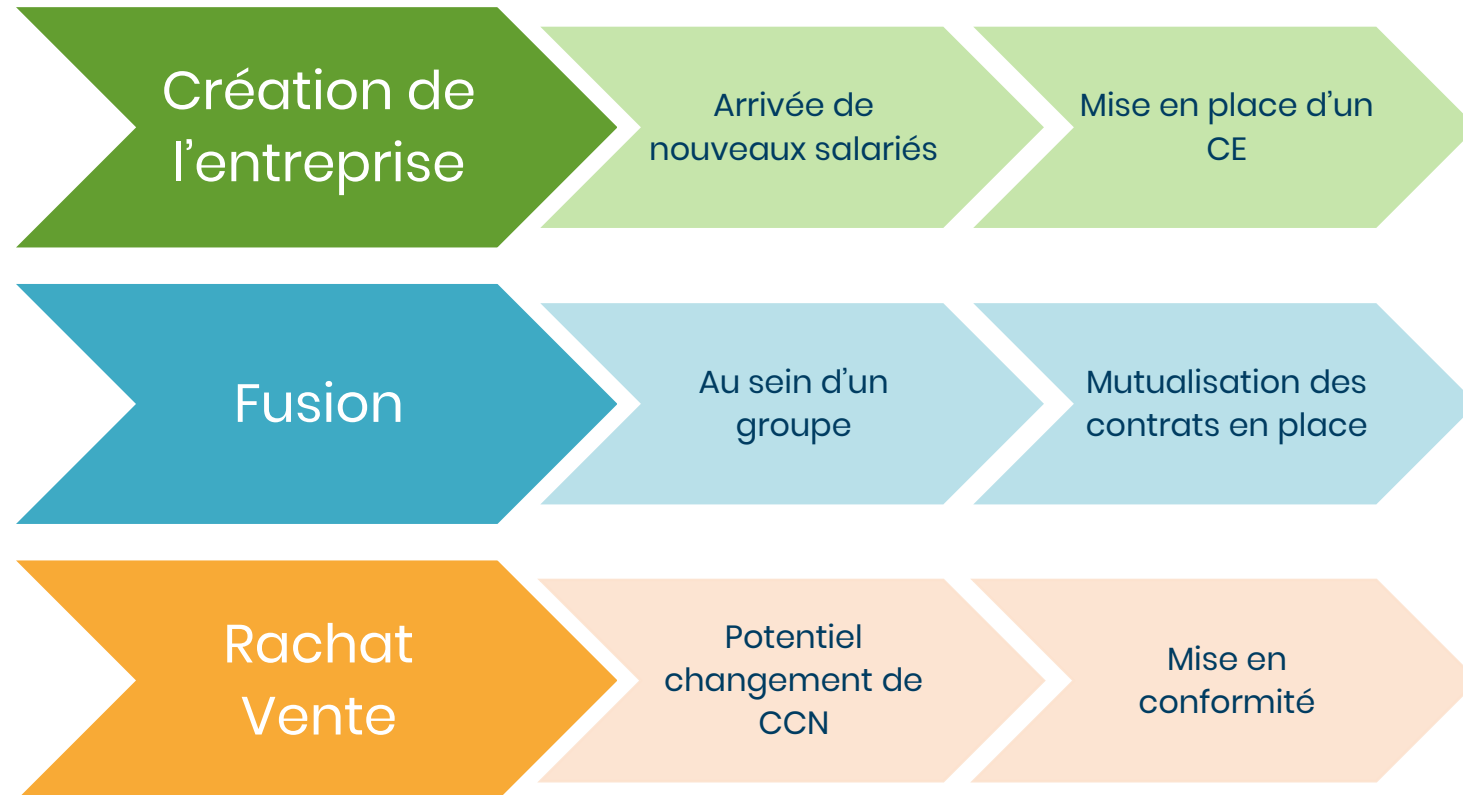



Merci !

CONTACT

Sandra LIEUTET

Manager Commercial et Responsable
Pôle Petites Collectives & Individuels

sadra.lieutet@april.com

06 12 45 55 97

ADRESSE

114 Boulevard Marius Vivier-Merle
69439 Lyon Cedex 03